





Statytojas (užsakovas)	UAB „RADVILIŠKIO VANDUO“
Statinio projekto pavadinimas	PAVIRŠINIŲ NUOTEKŲ TINKLŲ TURGAUS G. IR ŽEMAITĖS G., RADVILIŠKIO M., STATYBOS PROJEKTAS
Statinio kategorija	NEYPATINGASIS STATINYS
Statinio grupė	INŽINERINIAI TINKLAI
Naudojimo paskirtis	NUOTEKŲ TINKLAI [9.5.]
Statybos rūšis	NAUJA STATYBA
Statinio projekto etapas	PROJEKTINIAI PASIŪLYMAI
Statinio projekto numeris	PP-23-78-XX-PP
Bylos (segtumo) žymuo	1/1
Bylos (segtumo) laidos žymuo	0

Vilnius, 2023 m.

MB "PALAIMOS PROJEKTAI"	DIREKTORIUS	KĘSTUTIS PALAIMA	
	PROJEKTO VADOVAS	KĘSTUTIS PALAIMA Atestato Nr. 27459	
	PROJEKTO DALIES VADOVAS	KĘSTUTIS PALAIMA Atestato Nr. 23588	

BYLOS (SEGTUVO) DOKUMENTŲ SUDĖTIES ŽINIARAŠTIS

Dokumento žymuo	Pavadinimas	Lapai	Laida	Papildomi duomenys
Tekstai				
PP-23-78-XX-PP-BSŽ	Bylos (segtuvo) sudėties dokumentų žiniaraštis	1	0	
PP-23-78-XX-PP-BSR	Bendrieji statinio rodikliai	1	0	
PP-23-78-XX-PP-BAR	Aiškinaamasis raštas	9	0	
Brėžiniai				
PP-23-78-XX-PP-B-1	Paviršinių nuotekų tinklų planas M 1:500	1	0	

0	2023	Projektiniai pasiūlymai ir jų viešinimas.		
Laida	Išleidimo data	Laidos statusas. Keitimo priežastis (jei taikoma)		
		el. paštas: info@palaimosprojektai.com tel.: 861227722	STATINIO PROJEKTO PAVADINIMAS Paviršinių nuotekų tinklų Turgaus g. ir Žemaitės g., Radviliškio m., statybos projektas	
23588	PDV	Kęstutis Palaima	STATINIO NR. IR PAVADINIMAS, DOKUMENTO PAVADINIMAS	LAIDA
			Nuotekų šalinimo tinklai Bylos sudėties žiniaraštis	0
KALBOS TRUMP. LT	STATYTOJAS IR (ARBA) UŽSAKOVAS UAB „Radviliškio vanduo“		DOKUMENTO ŽYMUO PP-23-78-XX-PP-BSŽ	LAPAS 1
				LAPŲ 1

BENDRIEJI STATINIO RODIKLIAI

Pavadinimas	Mato vienetas	Kiekis	Pastabos
IV. INŽINERINIAI TINKLAI			
4.1. Paviršinių lietaus nuotekų tinklai (neypatingasis statinys):			
			<u>Nauja statyba</u>
4.1.1. inžinerinių tinklų ilgis*	m	300	
4.1.2. vamzdžio skersmuo	mm	Ø200-315	

* Žvaigždute pažymėti rodikliai apskaičiuojami vadovaujantis Nekilnojamojo turto kadastrinių matavimų ir kadastro duomenų surinkimo taisyklėmis, kurias tvirtina Lietuvos Respublikos žemės ūkio ministras. Baigus statybą ir atlikus kadastrinius matavimus šie rodikliai gali turėti neesminių nukrypimų.

Statinio projekto vadovas

Kęstutis Palaima



atest. Nr. 27459, išduotas 2020 m. spalio 08 d.

(vardas, pavardė, parašas, kvalifikacijos atestato arba pažymos Nr., data)

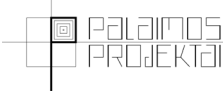
0	2023	Projektiniai pasiūlymai ir jų viešinimas.		
Laida	Išleidimo data	Laidos statusas. Keitimo priežastis (jei taikoma)		
		el. paštas: info@palaimosprojektai.com tel.: 861227722	STATINIO PROJEKTO PAVADINIMAS Paviršinių nuotekų tinklų Turgaus g. ir Žemaitės g., Radviliškio m., statybos projektas	
23588	PDV	Kęstutis Palaima	STATINIO NR. IR PAVADINIMAS, DOKUMENTO PAVADINIMAS	LAI DA
			Nuotekų šalinimo tinklai	0
			Bendrieji stationio rodikliai	
KALBOS TRUMP. LT	STATYTOJAS IR (ARBA) UŽSAKOVAS		DOKUMENTO ŽYMUO	LAPAS
	UAB „Radviliškio vanduo“		PP-23-78-XX-PP-BSR	LAPŲ
				1
				1

BENDRASIS AIŠKINAMASIS RAŠTAS

TURINYS

1. Normatyviniai, kiti dokumentai ir duomenys, kuriais vadovaujantis parengta ši projekto dalis.....	2
1.1. Privalomųjų dokumentų projektui rengti sąrašas.....	2
1.2. Pagrindiniai teisiniai dokumentai	3
2. planuojamų statinių bendrieji duomenys	5
3. Statybos sklypas.....	6
4. planuojamų statinių sąrašas.....	6
5. Technologiniai procesai	6
6. Inžineriniai tinklai	6
7. Susisiekimo komunikacijos.....	7
8. Statybos darbų poveikis aplinkinėms teritorijoms	8
9. Sklypo sutvarkymo sprendiniai.....	9

DOKUMENTO ŽYMUO	LAPAS	LAPŲ	LAIDA
PP-23-78-XX-PP-BAR	1	9	0

1. NORMATYVINIAI, KITI DOKUMENTAI IR DUOMENYS, KURIAIS VADOVAUJANTIS PARENGTA ŠI PROJEKTO DALIS

1.1. Privalomųjų dokumentų projektui rengti sąrašas

1. UAB „Radviliškio vanduo“ pateikta projektavimo užduotimi.
2. Parengta topografinė nuotrauka.

Kompiuterinės programos, kuriomis vadovaujantis parengta ši projekto dalis:

1. Windows 10 Home;
2. OpenOffice 4.1.2;
3. NanoCad.

DOKUMENTO ŽYMUO	LAPAS	LAPŲ	LAIDA
PP-23-78-XX-PP-BAR	2	9	0

1.2. Pagrindiniai teisiniai dokumentai

1. LR Statybos įstatymas 2016 m. birželio 30 d. Nr. XII-2573;
2. Europos Parlamento ir Tarybos reglamentas (ES) 2011 m. kovo 9 d. Nr. 305/2011;
3. LR Aplinkos apsaugos įstatymas 1992 m. sausio 21 d., Nr. I-2223;
4. LR Atliekų tvarkymo įstatymas 1998 m. birželio 16 d., Nr. VIII-787;
5. LR Nekilnojamojo kultūros paveldo apsaugos įstatymas 1994 m. gruodžio 22 d., Nr. I-733;
6. LR Žemės įstatymas 1994 m. balandžio 26 d., Nr. I-446;
7. STR 1.01.03:2017 „Statinių klasifikavimas“;
8. STR 1.01.08:2002 „Statinio statybos rūšys“;
9. STR 1.04.02:2011 „Inžineriniai geologiniai ir geotechniniai tyrimai“;
10. STR 1.05.01:2017 „Statybą leidžiantys dokumentai. Statybos užbaigimas. Statybos sustabdymas. Savavališkos statybos padarinių šalinimas. Statybos pagal neteisėtai išduotą statybą leidžiantį dokumentą padarinių šalinimas“;
11. STR 1.04.04:2017 „Statinio projektavimas, projekto ekspertizė“;
12. STR 1.06.01:2016 „Statybos darbai. Statinio statybos priežiūra“;
13. STR 2.07.01:2003 „Vandentiekis ir nuotekų šalintuvas. Pastato inžinerinės sistemos. Lauko inžineriniai tinklai“;
14. Respublikinės statybos normos RSN 26 – 90 „Vandens vartojimo normos“.
15. LR Aplinkos ministro įsakymas „Dėl nuotekų tvarkymo reglamento patvirtinimo“ 2007 m. spalio 8 d. Nr. D1-515;
16. LR Aplinkos ministro 2001 m. kovo 30 d. įsakymas Nr. 171 „Dėl vandens išteklių naudojimo ir teršalų išleidžiamų su nuotekomis, pirminės apskaitos ir kontrolės tvarkos patvirtinimo“.
17. Aplinkos ministro 1999 m. liepos 14 d. įsakymas Nr. 217 „Dėl atliekų tvarkymo taisyklių patvirtinimo“.
18. Specialiųjų žemės naudojimo sąlygų įstatymas Nr. XIII-2031(3);
19. Lietuvos higienos normos HN 33:2011 „Triukšmo ribiniai dydžiai gyvenamuosiuose ir visuomeninės paskirties pastatuose bei jų aplinkoje“;
20. Lietuvos standartas LST 1516:2015 „Statinio projektas. Bendrieji įforminimo reikalavimai“;
21. Saugos ir sveikatos taisyklės statyboje DT 5-00;
22. Automobilių kelių juostos naudojimo inžineriniams tinklams kloti bendrosios taisyklės BT ITK 09;
23. Automobilių kelių standartizuotų dangų konstrukcijų projektavimo taisyklės KPT SDK 19;
24. Europos Parlamento ir Tarybos reglamentas (ES) Nr.305/201, 2011-03-09;
25. LST 1516:2015 „Statinio projektavimas. Bendrieji įforminimo reikalavimai“;

DOKUMENTO ŽYMUO	LAPAS	LAPŲ	LAIDA
PP-23-78-XX-PP-BAR	3	9	0

26. STR 1.01.04:2015 “Statybos produktų, neturinčių darnųjų techninių specifikacijų, eksploatacinių savybių pastovumo vertinimas, tikrinimas ir deklarasavimas. Bandymų laboratorijų ir sertifikavimo įstaigų paskyrimas. Nacionaliniai techniniai įvertinimai ir techninio vertinimo įstaigų paskyrimas ir paskelbimas”.

DOKUMENTO ŽYMUO	LAPAS	LAPŲ	LAIDA
PP-23-78-XX-PP-BAR	4	9	0

2. PLANUOJAMŲ STATINIŲ BENDRIEJI DUOMENYS

Šie projektiniai pasiūlymai yra rengiami remiantis STR 1.04.04:2017 „Statinio projektavimas, projekto ekspertizė“ 4 priedo reikalavimais. Planuojami statiniai priklauso visuomenei svarbių statinių (jų dalių) sąrašui, kurių projektavimas ir statyba finansuojama UAB „Radviliškio vanduo“ lėšomis.

Projektiniai pasiūlymai rengiami vadovaujantis UAB „Radviliškio vanduo“ projektavimo užduotimi, norminiais dokumentais bei parengtais inžineriniais tyrinėjimais.

Vadovaujantis pirkimo dokumentacija numatoma tiesti naujus paviršinius nuotekų šalinimo tinklus Turgaus g. ir Žemaitės g., Radviliškio m. savivaldybėje.

Planuojami nauji inžineriniai tinklai į „Natura 2000“ saugomas teritorijas nepatenka.

Planuojamas objektas priskiriamas prie naujos statybos rušies, pagal naudojimo paskirtį priklauso inžinerinių statinių grupei.

1. Paviršiniai nuotekų šalinimo tinklai. Statinio paskirtis – inžineriniai tinklai, paviršiniai nuotekų šalinimo tinklai: paviršiniai nuotekų surinkimo tinklai [9.5.]: (paviršinių nuotekų rinktuvai, paviršinių nuotekų išvadai), kategorija – neypatingasis;

Radviliškis – miestas šiaurinėje Lietuvos dalyje, Šiaulių apskrityje, 21 km į pietryčius nuo Šiaulių, Radviliškio kalvagūbryje (115–125 m virš jūros lygio).

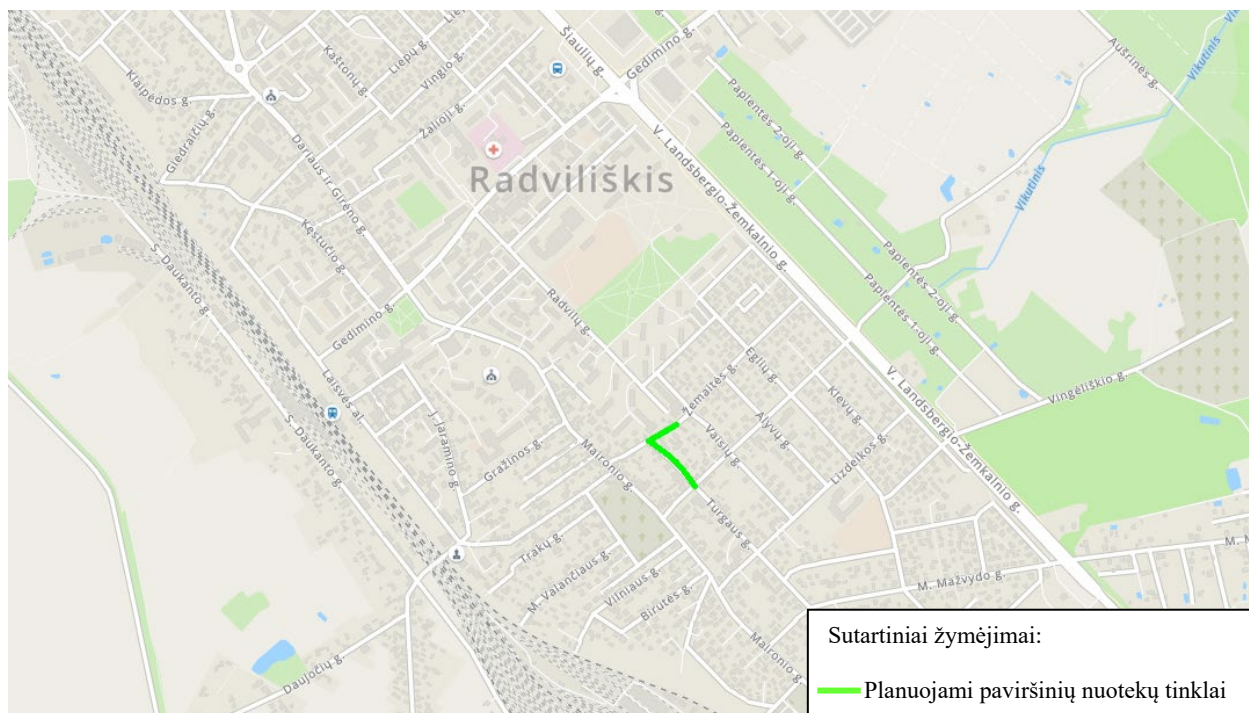

1 pav. Situacijos schema. Šaltinis: www.maps.lt

DOKUMENTO ŽYMUO	LAPAS	LAPŲ	LAIDA
PP-23-78-XX-PP-BAR	5	9	0

Klimatinės sąlygos pagal RSN 156-94 Statybinė klimatologija (arčiausia stotis Šiauliai): vidutinė metinė oro temperatūra 5,9 °C, maksimali oro temperatūra 34,3 °C, minimali oro temperatūra -36,4 °C, metinis vidutinis santykinis oro drėgnumas – 80 %, vidutinis metinis vėjo greitis – 3,2 m/s, maksimalus vėjo greitis – 30 m/s, vidutinis metinis kritulių kiekis 600 mm, maksimalus paros kritulių kiekis 63,1 mm, vidutinis sniego dangos storis per žiemą 18 cm, maksimalus sniego dangos storis per žiemą 48 cm, maksimalus dirvožemio išalimo gylis (cm) galimas vieną kartą per 10 metų – 83 cm, maksimalus dirvožemio išalimo gylis (cm), galimas vieną kartą per 50 metų – 115 cm.

3. STATYBOS SKLYPAS

Teritorijoje, kurioje įrenginėjami inžineriniai tinklai yra urbanizuotoje teritorijoje. Inžineriniai tinklai įrengiami esamų gatvių važiuojamoje dalyje bei už jos ribų (žaliuose plotuose).

Topografinio plano duomenimis statomo objekto sklypo teritorijoje yra menkaverčių medžių ir krūmų, tačiau jų kirtimas nenumatomas. Jeigu statybos metu paaiškės, kad reikia kirsti medžius, būtina gauti leidimą iš Radviliškio miesto savivaldybės.

Sumontavus planuojamus inžinerinius tinklus technologinių duobių kasimo vietose bus atstatomos statybos metu išardytos gatvių dangos, vejos, žvyro dangos su visais pasluoksniais. Pažeistos konstrukcijos bus išvežamos, o jų vietoje bus atstatomos naujomis medžiagomis.

4. PLANUOJAMŲ STATINIŲ SĄRAŠAS

Planuojamas objektas susideda iš šių statinių:

1. **Paviršinių nuotekų šalinimo tinklai.** Paviršinių nuotekų šalinimo tinklai susideda iš paviršinių nuotekų rinktuvų, paviršinių nuotekų išvadų. Paviršinių nuotekų rinktuvai – tai gatvių ir kvartalų tinklai, į juos jungiami išvadai iš pastatų. Paviršinių nuotekų rinktuvų skersmuo 160 mm.

5. TECHNOLOGINIAI PROCESAI

Statumuosiuose inžineriniuose tinkluose technologiniai procesai nevyks. Planuojamus tinklus eksploatuos UAB „Radviliškio vanduo“.

6. INŽINERINIAI TINKLAI

Projektiniais pasiūlymais numatoma įrengti paviršinių nuotekų šalinimo Turgaus g. ir Žemaitės g., Radviliškio m. savivaldybėje. Planuojami tinklai bus prijungiami prie esamų nuotekų šalinimo tinklų Turgaus g. ir Lizdeikos g. susikirtime esamame G/B Ø1000 šulinyje.

DOKUMENTO ŽYMUO	LAPAS	LAPŲ	LAIDA
PP-23-78-XX-PP-BAR	6	9	0

Planuojama įrengti nuotekų vamzdynus ten, kur šiuo metu nuotekų šalinimo sistemos nėra, tokiu būdu sudarant galimybę prisijungti visiems nagrinėjamos teritorijos gyventojams.

Paviršinių nuotekų tinklai projektuojami lygiagrečiai esamoms gatvėms arba gatvėse iš PP (SN8) / PE100 PN10 RC klasės Ø315 paviršinių nuotekų vamzdžių turinčius atitikties sertifikatus.

Paviršinių nuotekų išvadų klojimui naudojami PP (SN8) / PVC (SN4) Ø200 nuotekų vamzdžiai. Išvadų gale prie vartotojų sklypų ribų sumontuojami Ø315 plastikiniai šuliniai. Vamzdžių pajungimo į šulinių latakus kampas, atsižvelgiant į nuotekų ištekėjimo kryptį, negali būti mažesnis nei 90⁰. Tokiais atvejais turi būti įrengiami kritimo stovai.

Tinklų įrengimo būdas tikslinamas statybos metu susiderinus su technine priežiūra. Važiuojamoje gatvės dalyje šulinių dangčiai sunkaus tipo, plaukiojantys.

Vietinės reikšmės keliuose technologinių duobių vietose turi būti atstatomi visi kelio sluoksniai. Taip pat atstatomi statybos metu išardyti pėsčiųjų takai, vejos, žvyro dangos su visais pasluoksniais. Prieduobių ir atstatomų dangų vietos tikslinamos statybos metu bei statybos technologiniame projekte.

Rangovas turi atkreipti ypatingą dėmesį ir įvertinti, kad klojant naujus tinklus nebūtų pažeistos esamos komunikacijos, o susidūrus su planuose nepažymėtomis komunikacijomis būtina kreiptis į žinybas, kurioms šios komunikacijos priklauso. Pažeidus esamas komunikacijas, jas būtina atstatyti. Inžineriniai tinklai suplanuoti taip, kad kuo mažiau kirstusi su esamomis komunikacijomis.

7. SUSISIEKIMO KOMUNIKACIJOS

Privažiavimas prie planuojamų tinklų numatomas esamais keliais ir gatvėmis. Tinklų statybos metu išorinio ir vidinio transporto judėjimo eismą organizuoja rangovas pagal galiojančias kelių eismo taisykles.

DOKUMENTO ŽYMUO	LAPAS	LAPŲ	LAIDA
PP-23-78-XX-PP-BAR	7	9	0

8. STATYBOS DARBŲ POVEIKIS APLINKINĖMS TERITORIJOMS

Planuojami tinklai nepatenka į Natura 2000 svarbias teritorijas ir į kitas saugomas teritorijas (žr. 2 pav.).

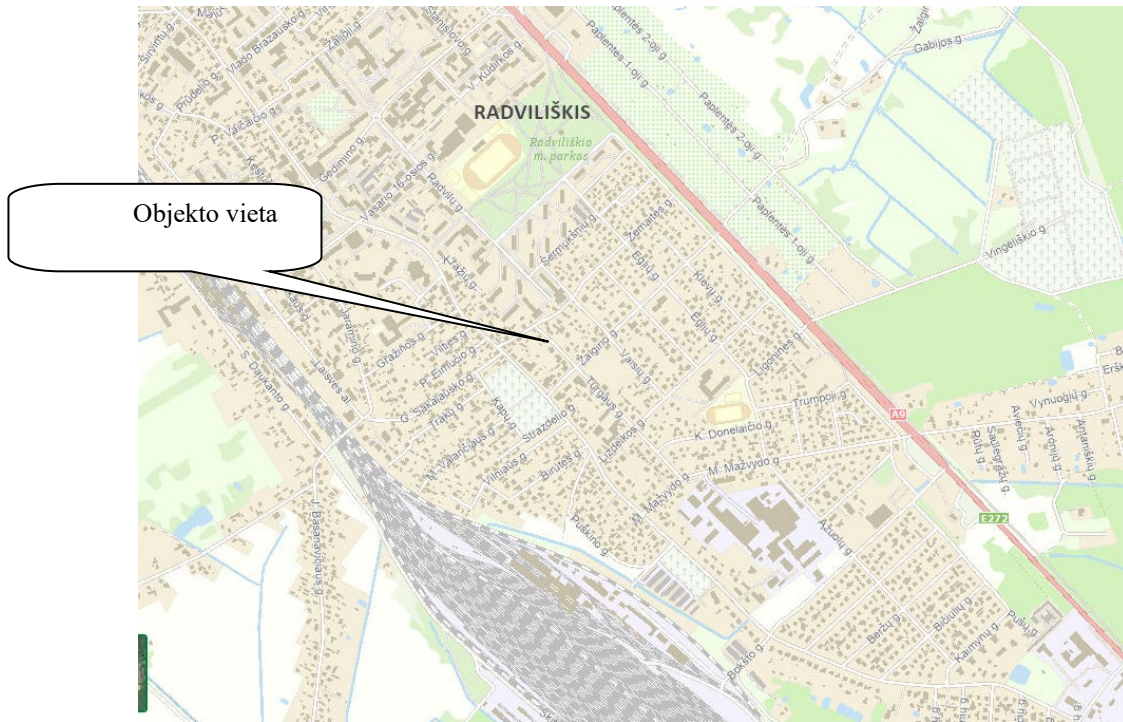

2 pav. Nagrinėjamo objekto padėtis saugomų teritorijų atžvilgiu. Šaltinis: stk.am.lt/portal

Planuojami tinklai nepatenka į valstybės saugomų nekilnojamųjų kultūros vertybių teritorijas (žr. 3 pav.).

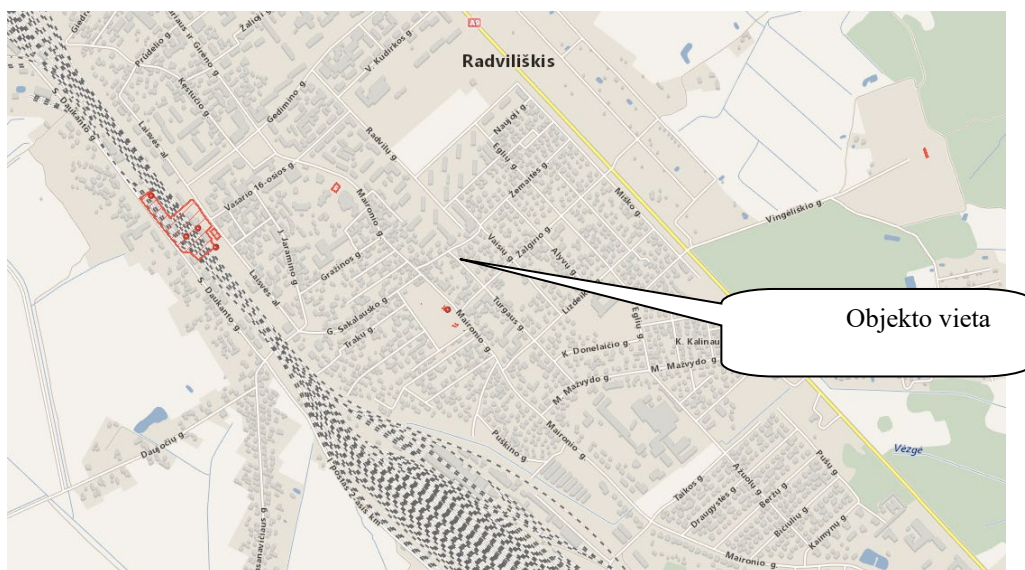

3 pav. Nagrinėjamo objekto padėtis nekilnojamųjų kultūros objektų atžvilgiu. Šaltinis: kpd.lt

DOKUMENTO ŽYMUO	LAPAS	LAPŲ	LAIDA
PP-23-78-XX-PP-BAR	8	9	0

Jei atliekant statybos ar kitokius darbus aptinkama archeologinių radinių ar nekilnojamojo daikto vertingųjų savybių, valdytojai ar darbus atliekantys asmenys apie tai privalo nedelsiant informuoti Kultūros paveldo departamento skyrių bei statytoją/užsakovą.

Planuojami statiniai – požeminiai statiniai, baigus statybos darbus gyvenvietės nepakeis.

Gyventojams, kaimyninėms teritorijoms inžinerinių tinklų statybos metu bus trumpalaikis neig

9. SKLYPO SUTVARKYMO SPRENDINIAI

Sumontavus planuojamus inžinerinius tinklus technologinių duobių kasimo vietose atstatomos statybos metu išardytos gatvių dangos, pėsčiųjų takai, vejos, žvyro dangos su visais pasluoksniais. Pažeistos konstrukcijos turi būti išvežamos, o jų vietoje turi būti atstatomos naujomis medžiagomis.

Objekto statybos metu, statybinės atliekos iki jų išvežimo ar panaudojimo bus kaupiamos ir saugomos aptvertoje statybos teritorijoje konteineriuose ar tvarkingose krūvose. Atliekos, kurios tinkamos rūšiuoti, turės objekto teritorijoje būti išrūšiuotos į tam skirtus konteinerius. Visos tinklų ir įrenginių statybos metu susidariusios statybinės atliekos turi būti saugomos ir išvežamos pagal sutartį. Vykdamas statybos darbus, būtina maksimaliai išsaugoti esamus želdinius. Jei esami želdiniai ar medžiai pažeidžiami atliekant statybos darbus, jie turi būti atsodinami. Prieš kertant medžius gauti leidimą iš rajono savivaldybės administracijos. Prieš pradėdant darbus, kasimo darbų zonoje nuimamas augalinis grunto sluoksnis (vietose, kur jis yra), kuris išsaugomas iki statybos pabaigos ir turi būti grąžintas į pirminę vietą arba panaudotas teritorijos tvarkymo darbams. Mechanizmų darbo zonoje esančius medžius rekomenduojama nugenėti ir jų kamienus aptaisyti lentomis arba mediniais skydais iki 1,5÷2,0 m aukščio.

Statybos metu pažeistus šlaitus būtina pilnai atstatyti į pirminę padėtį ir apšėti žole. Tikslu sumažinti dulkių skleidimą, rekomenduojama darbų vykdymo zonas laistyti vandeniu. Taip pat vandeniu turi būti laistomos statybinės šiukšlės pakrovimo į autotransportą ir transportavimo metu.

Statybos eigoje už tvarkomos teritorijos ribų išardytos arba apgadintos esamos dangos turi būti pilnai atstatytos į pirminę padėtį. Visi statybos mechanizmai ir autotransportas turi būti techniškai tvarkingi. Degalų ir tepalų nutekėjimas ir patekimas į gruntą draudžiamas. Draudžiama statyboje naudoti ir kitas aplinkai kenksmingas medžiagas. Iš statybos darbų zonos į gatvę išvažiuojantys mechanizmai ir autotransportas turi būti švarūs ir tvarkingi.

Pradedant inžinerinių tinklų paklojimo darbus, sutikslinti susikirtimo taškus su klojimo trasoje esančiomis požeminėmis komunikacijomis su jas eksploatuojančiomis organizacijomis. Darbai, kurie vykdomi kelių – gatvių zonoje turi būti vykdomi pagal „Automobilių kelių darbo vietų aptvėrimo ir eismo reguliavimo taisyklės T DVAER 12“. Rangovas turi įsivertinti visas rinkliavas už gatvės eismo sustabdymą.

DOKUMENTO ŽYMUO	LAPAS	LAPŲ	LAIDA
PP-23-78-XX-PP-BAR	9	9	0